

蓄電池のある生活へ、LIFE UPしませんか？



蓄電池大相談会

～平成から令和へ 売る時代からためて使う時代へ～

佐久会場

10月5日(土)
時間 10:00～16:00



TOTO 佐久平ショールーム
〒385-0022 佐久市岩村田1787-1

相談会には
電気料の
明細1年分を
お持ち下さい

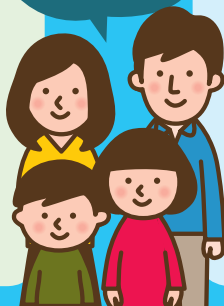

上田会場

10月19日(土)
時間 10:00～16:00

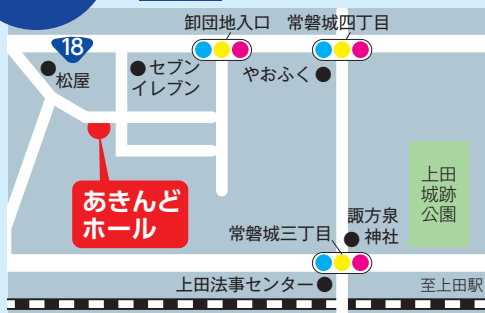

上田あきんどホール
〒386-0041 上田市秋間屋町510-2

すぐそこまで
迫っています！

「2019年問題」!!!

2009年11月に始まった太陽光の固定価格買取制度から10年が経ち、10年間の売買契約が終了する方が出てきます。
電気料金と売電価格が大きく逆転してしまい、売電によるメリットを出すのが難しくなってきました。それが2019年問題です。



2019年11月以降、どうしますか？ 売電契約を終了？ 売電契約を再締結？ 蓄電池を設置？ など

2010年
以前
売電開始

売電
価格 **48円**

2010年以前売電開始
売電
単価 **48円** 1年間 **192,720円**

佐久市
4.131kwの
場合
※参考例



10年後

売電
価格 **7円**

10年後
売電
単価 **7円** 1年間 **28,105円**
※2019年時点 中電シンプルプランの場合

年間売電収入の差 **164,615円**

主催



カネト LIFE UP

協賛

伊藤忠建材株式会社 / TOTO / SHARP / SOLAR FRONTIER / nichicon / Panasonic / MITSUBISHI ELECTRIC / LIXIL Link to Good Living / 中部電力 / 信州優良木造推進会

[本社・小海店] 長野県南佐久郡小海町大字千代里 2959-2
TEL(0267) 92-2501 代 FAX(0267) 92-2509
[軽井沢店] 長野県北佐久郡御代田町大字馬瀬口 1747-1
TEL(0267) 32-8001 代 FAX(0267) 32-8002
[上田店] 長野県上田市上田1353-12
TEL(0268) 21-0777 代 FAX(0268) 21-0778
[長野店] 長野県長野市南長池280-8
TEL(026) 222-5822 代 FAX(026) 222-5823

※使用している写真は全てイメージです。実物と異なる場合がございます。

お楽しみイベント

家族で楽しくものづくり!
世界にひとつの作品をつくろう!

わくわく
ハズレなし **大抽選会!!**
有名テーマパークペアチケット
その他 **豪華景品が当たるチャンス!**

キッズコーナー

段ボール工作に挑戦!

お絵かき万華鏡をつくろう!

カラフルビーズアクセサリーをつくろう!



おいしい屋台が
やってくる!



ハンドエステ (上田会場のみ)

ポーラエステティシャンによるハンドエステで日頃の疲れを癒しませんか?



キャンペーン期間中に御成約&イベントに御来場頂いた皆様に、お好きな商品プレゼント!

太陽光 蓄電池
御成約記念品!



布団乾燥機

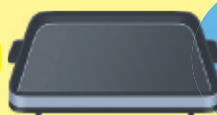

ホットプレート



美容家電

SHARP セミナー情報

早めの対策が問題解決のカギ

売電終了対策説明会

シャープエネルギーソリューション株式会社
首都圏営業部

講師 参事 林 秀雅様

皆様の疑問に
お答えします!



時間

(両日同じ日程)

10:30~11:00

13:30~14:00

14:30~15:00

電気のお悩み、まるっと解決!

中部電力相談コーナー

- ・卒FITのお客様へ
新たなデンキ買い取り
サービスを案内
- ・相談コーナー



蓄電池メーカーが多数出展!

気になる事を1から10まで聞けるチャンス!

その他のメーカーもございます

ハイブリッド蓄電システム

SHARP



ハイブリッド蓄電システム

SOLAR FRONTIER



大容量蓄電システム

nichicon



創蓄連携システム

Panasonic



みなさまのご来場をお待ちしております!!

